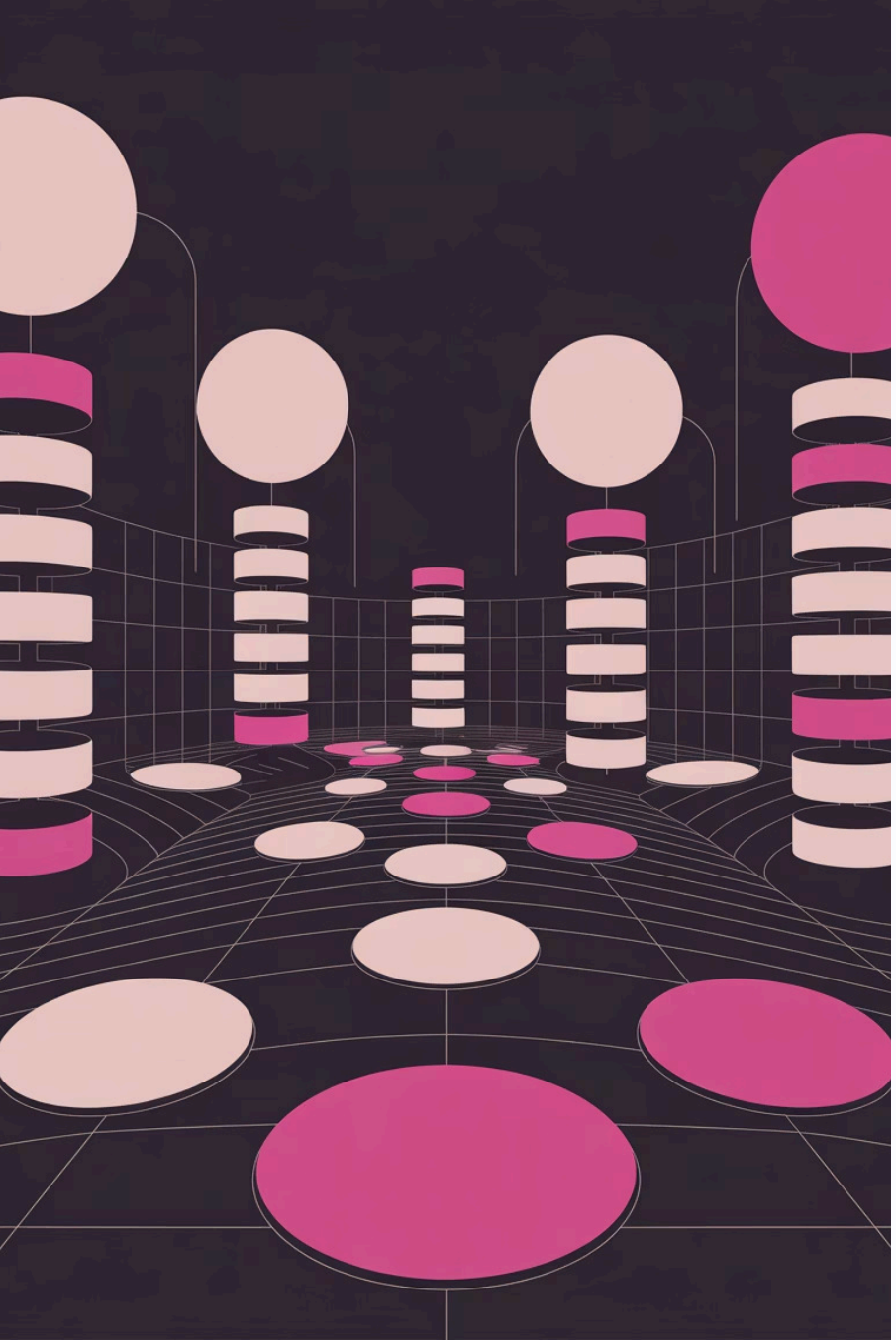

FULL OUTER JOIN: Consolidación Integral en SQL

El operador FULL OUTER JOIN realiza una unión exhaustiva de dos tablas, preservando todos los registros de ambos lados.

Matias Morales Zuleta & Juan Sebastian Suarez Velez

Made with GAMMA

Análisis de la Operación FULL OUTER JOIN en Sistemas RDBMS

La cláusula FULL JOIN consolida conjuntos de datos integrando exhaustivamente registros de dos tablas relacionales. Este operador retorna tanto tuplas coincidentes como registros sin correspondencia, completando estos últimos con valores nulos. Su implementación es clave para obtener una visión integral, aunque exige una gestión precisa de la cardinalidad y la integridad referencial en los sistemas de bases de datos.

Made with GAMMA

Data Silos: Desafíos de Integración Arquitectónica

La fragmentación de datos en esquemas dispersos dificulta el análisis eficiente. Un modelo unificado es esencial para garantizar la integridad y el rendimiento en consultas cross-funcionales.

Usuarios

Gestión de datos maestros.

Comunicaciones

Esquema de mensajería.

Productos

Arquitectura de catálogo.

Transacciones

Integridad referencial.

Made with GAMMA

Análisis de Restricciones en Operaciones JOIN

Evaluar la integridad referencial y la cobertura de datos es fundamental al seleccionar operadores de unión para evitar la pérdida de información o resultados asimétricos.

INNER JOIN

Devuelve solo registros coincidentes en ambas tablas. Filtra tuplas sin correspondencia para garantizar integridad total, aunque puede excluir datos necesarios.

LEFT JOIN

Preserva todos los registros del conjunto izquierdo. Asigna valores `NULL` cuando no encuentra coincidencias en la tabla derecha, manteniendo la integridad del set base.

RIGHT JOIN

Operación simétrica al LEFT JOIN; mantiene todos los registros del conjunto derecho. Representa tuplas izquierdas sin coincidencia como `NULL`.

Made with GAMMA

Comparación de Operaciones JOIN

Taxonomía de Ejecución de JOINs

- **INNER JOIN**: Filtra registros manteniendo solo la intersección relacional común.
- **LEFT JOIN**: Mantiene todo el dataset izquierdo, completando con nulos si falta coincidencia.
- **RIGHT JOIN**: Operación simétrica al LEFT JOIN, priorizando la integridad del dataset derecho.
- **FULL OUTER JOIN**: Unión exhaustiva de ambos conjuntos; conserva la totalidad de los registros.

Made with GAMMA

FULL OUTER JOIN: Arquitectura y Semántica

El FULL OUTER JOIN combina los resultados de las operaciones LEFT y RIGHT JOIN. Garantiza la preservación total de los datos de ambas tablas, incluyendo registros sin coincidencias mediante valores NULL.

Equivalencia

Registros con correspondencia unívoca entre ambas relaciones.

Preservación Izquierda

Tuplas huérfanas de la tabla origen completadas con NULL.

Preservación Derecha

Tuplas de la tabla destino sin coincidencia con NULL en origen.

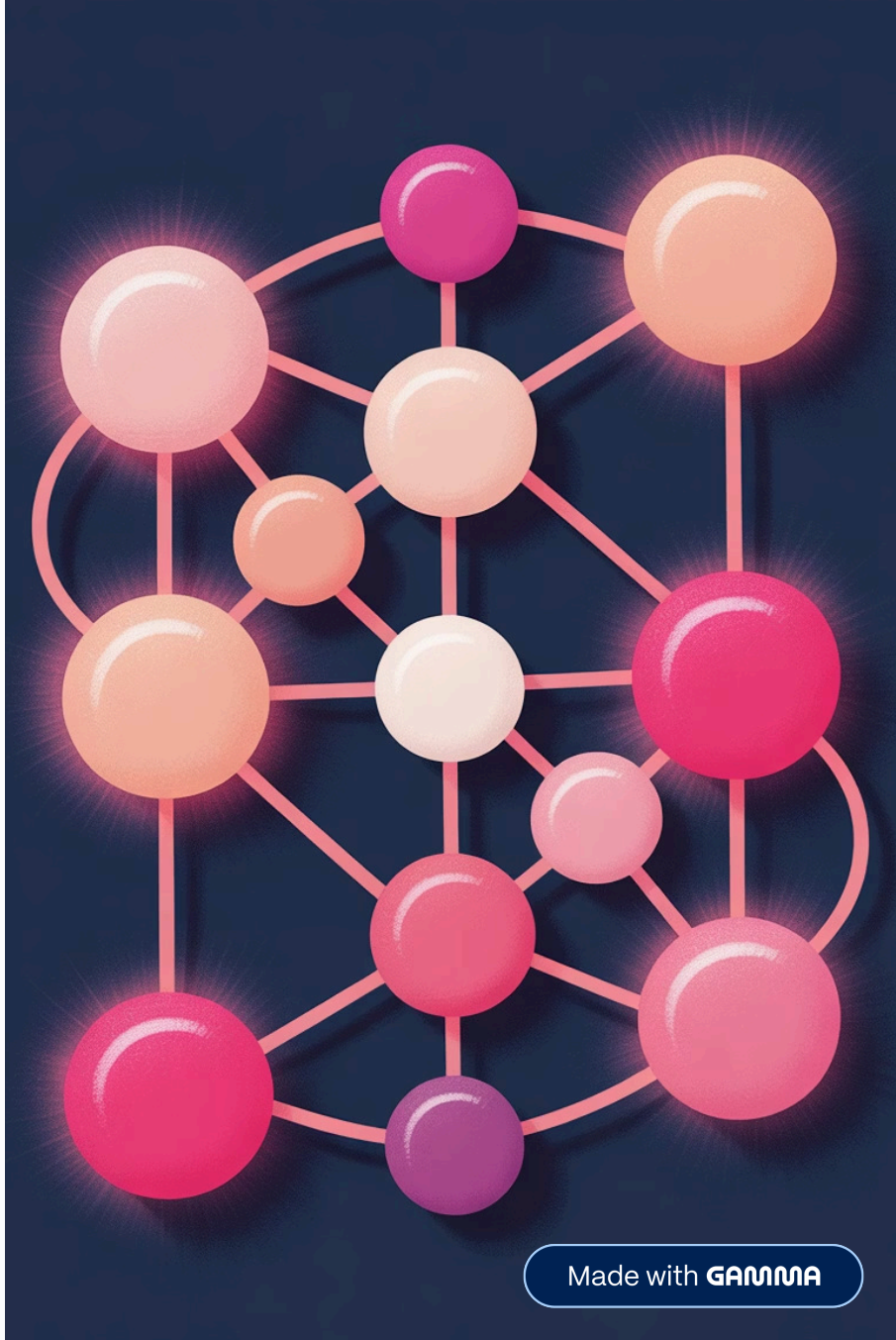

Made with GAMMA

Arquitectura de Datos: Entidades Principales

El esquema se basa en la normalización de tres entidades clave para garantizar la integridad y consistencia del ecosistema de datos.

Dimension: Users

`id_usuario` (PK)
`nombre`

Fact: Orders

`id_orden` (PK)
`id_usuario` (FK), `id_producto` (FK)
`fecha`

Dimension: Products

`id_producto` (PK)
`nombre_producto`
`precio`

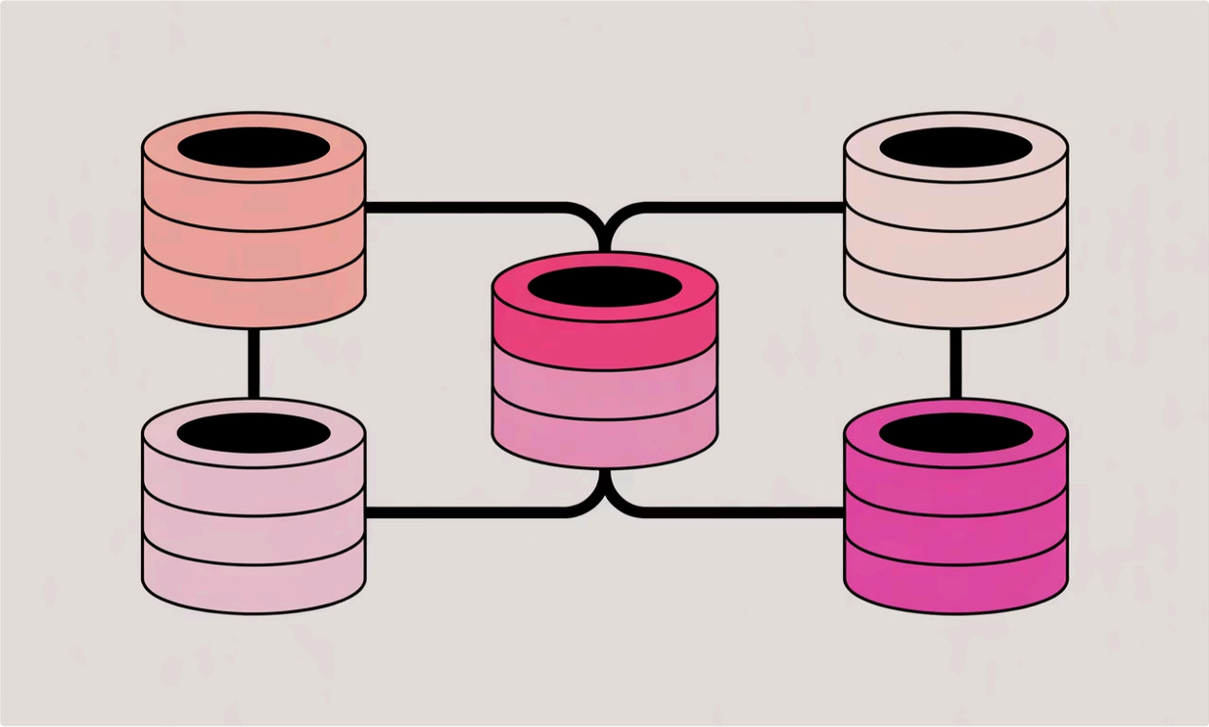

Made with GAMMA

Análisis de Integridad: FULL OUTER JOIN

El **FULL OUTER JOIN** identifica inconsistencias referenciales al combinar registros de `usuarios` y `ordenes`, incluyendo aquellos sin correspondencia.

Sintaxis SQL

```
SELECT
  u.id_usuario,
  u.nombre,
  o.id_orden,
  o.fecha
FROM usuarios u
FULL OUTER JOIN ordenes o
  ON u.id_usuario = o.id_usuario;
```

La presencia de valores `NULL` revela violaciones de integridad o entidades desconectadas.

Implicaciones Arquitecturales

Usuarios huérfanos

Registros sin actividad; `id_orden` resultará `NULL`.

Integridad de claves foráneas

Órdenes sin usuario vinculado; indica fallos en la ingesta.

Validación de correspondencia

La intersección confirma una asociación lógica exitosa.

Made with GAMMA